

**BIURO PROJEKTOWO-KONSTRUKCYJNE
„PRODOM”**

Roman Mielczarek

STAROSTWO POWIATOWE
W PAJĘCZNO

98-330 Pajęczno ul. 22-go Lipca 37, tel. kom. 606726922,

e-mail: ewaromali@o2.pl

Zgłoszenie znak: AP. 0743. 1.890.2013
zostało przyjęte dnia 27.08.2013
W w/w sprawie organ nie wniósł sprzeciwu.

podpis



**ZGŁOSZENIE
BUDOWY / WYKONANIA ROBÓT BUDOWLANYCH
NIEWYMAGAJĄCYCH POZWOLENIA NA BUDOWĘ**

**OBIEKT: Zagospodarowanie terenu jako miejsca rekreacji, wypoczynku
i sportu w miejscowości Wola Jankowska**

1. Utwardzenie części gruntu -155,25 m²
2. Budowa altany o pow.25.0 m²
3. Plac boiska do piłki siatkowej, tenisa itp.
4. Montaż obiektów małej architektury
5. Budowa ogrodzenia boiska z siatki na słupkach stalowych z kształtowników o wysokości 4,0 m
6. Montaż wyposażenia boiska

- Wola Jankowska gm. Strzelce Wielkie nr ew. dz. 395/2

INWESTOR: Gmina Strzelce Wielkie
ul. Częstochowska 14, 98-337 Strzelce Wielkie

Projektowali	Imię i nazwisko Nr uprawnień	Podpis	Data
	mgr inż. architektki GRAŻYNA MAŁGORZATA KRZYPKOWSKA uprawnienia budowlane w specjalności architektoniczne do projektowania bez ograniczeń NR 22/B-689/LOIA/07		02.LIP.2013
	mgr inż. ROMAN MIELCZAREK Uprawnienia budowlane do projektowania i kierowania robotami budowlanymi bez ograniczeń w specjalności konstrukcyjno-budowlanej Nr ew. LOD/0643/PWOK/08		02.LIP.2013

Utwardzenie boiska

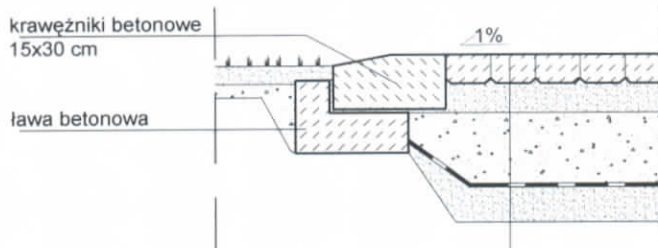

kostka betonowa układana wspak	8 cm
podsyпка /cementowo-piaskowa/	8 cm
warstwa nośna /tłuczeń/	20 cm
geowłóknina	
podsyпка odsączająca /żwirowo-piaskowa/	10 cm

Utwardzenie żwirowe

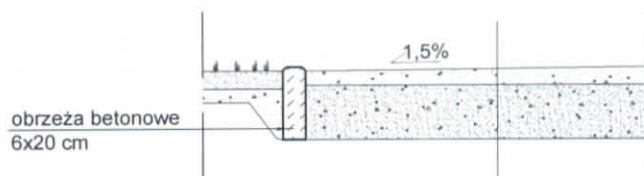

warstwa wierzchnia /żwir+tłuczeń/	5 cm
podbudowa /żwir+tłuczeń+piasek/	15 cm

Utwardzenie ogródka rodzinnego

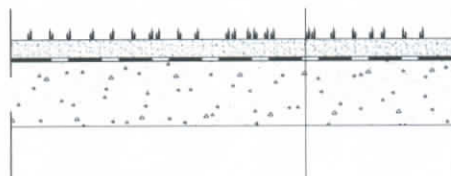

ziemia urodzajna /humus/ z obsianiem trawą	5 cm
geowłóknina	
podsyпка odsączająca /żwirowo-piaskowa/	25 cm

BIURO PROJEKTOWO-KONSTRUKCYJNE

"PRODOM"



Roman Mielczarek ul.22-Lipca 37, 98-330 Pajęczno tel.kom.606726922

NAZWA I ADRES INWESTYCJI: UTWARDZENIE CZĘŚCI GRUNTU, BUDOWA ALTANY, BOISKO DO PIŁKI SIATKOWEJ, TENISA itp, MONTAŻ OBIEKTÓW MAŁEJ ARCHITEKTURY, OGRODZENIA BOISKA

WOLA JANKOWSKA, nr ewid. dz. 395/2 gm. STRZELCE WIELKIE

NAZWA I ADRES INWESTORA: URZĄD GMINY STRZELCE WIELKIE
ul. Częstochowska 14 98-337 Strzelce Wielkie

SKALA: 1 : 20

TEMAT: Utwardzenie boiska, utwardzenie żwirowe, utwardzenie ogródka rodzinnego - przekroje

DATA: LIPIEC 2018

NR RYS. 1

OPRACOWAŁ:

mgr inż. ROMAN MIELCZAREK

PODPIS:

Uprawnienia budowlane do projektowania
i kierowania robotami budowlanymi bez ograniczeń
w specjalności konstrukcyjno-budowlanej

Nr ew. LOD/0643/PWOK/06

Pajęczno, ul. 22-Lipca 37

tel. 606 726 922

Ogrodzenie boiska

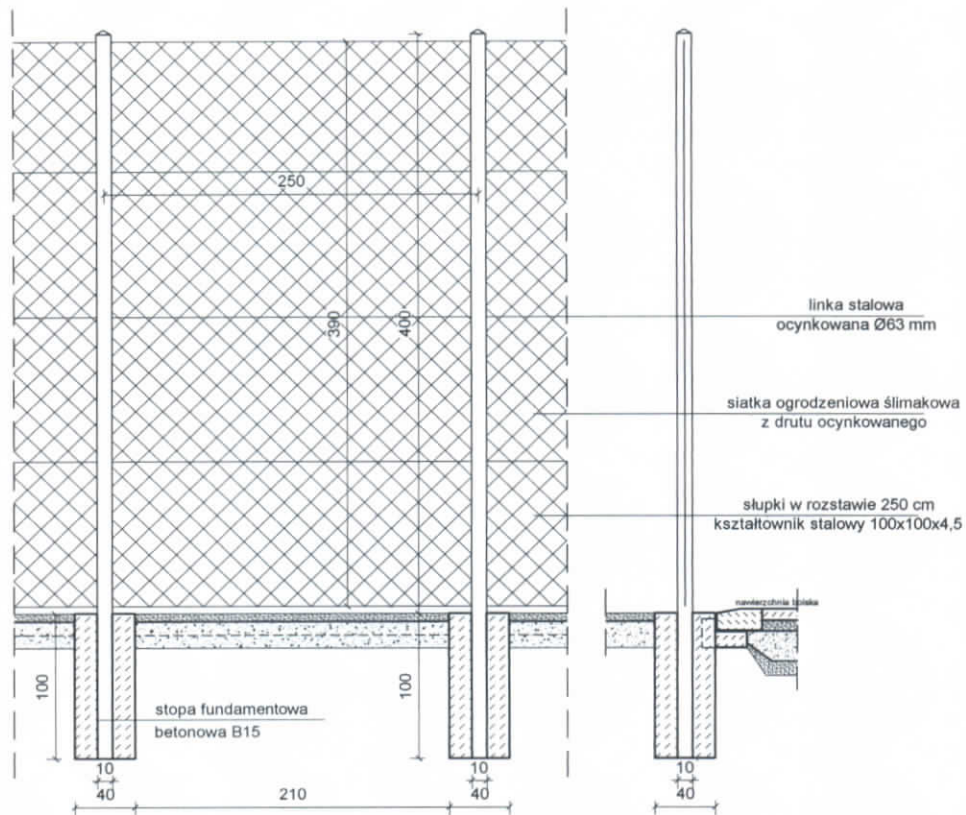

Ogrodzenie ogródka rodzinnego

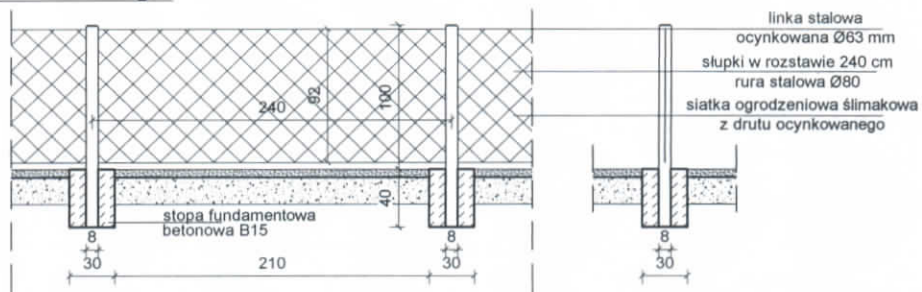

BIURO PROJEKTOWO-KONSTRUKCYJNE

"PRODOM"



Roman Mielczarek ul. 22-Lipca 37, 98-330 Pajęczno tel.kom.006728922

NAZWA I ADRES INWESTYCJI: UTWARDZENIE CZĘŚCI GRUNTU, BUDOWA ALTANY, BOISKO DO PIŁKI SIATKOWEJ, TENISA itp. MONTAŻ OBIEKTÓW MAŁEJ ARCHITEKTURY, OGRÓDZENIA BOISKA

WOLA JANKOWSKA, nr ewid. dz. 395/2 gm. STRZELCE WIELKIE

NAZWA I ADRES INWESTORA: URZĄD GMINY STRZELCE WIELKIE
ul. Częstochowska 14 98-337 Strzelce Wielkie

SKALA:

1 : 50

TEMAT: Ogrodzenie boiska, ogrodzenie ogródka rodzinnego

DATA:
LIPIEC 2013

NR RYS.
2

OPRACOWAŁ:

Uprawnienia budowlane do projektowania i kierowania robotami budowlanymi bez ograniczeń w specjalności konstrukcyjno-budowlanej

Nr zw. L08/0043/PWOK/06

Pajęczno, ul. 22 Lipca 37

tel. 606 726 922

PODPIS:

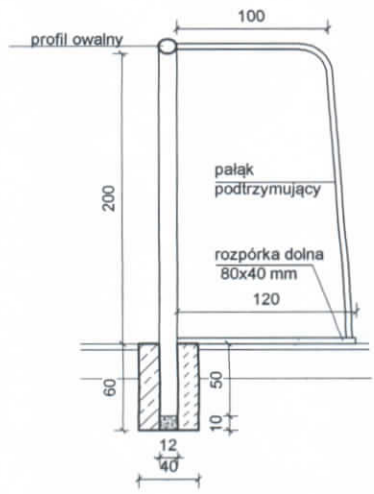
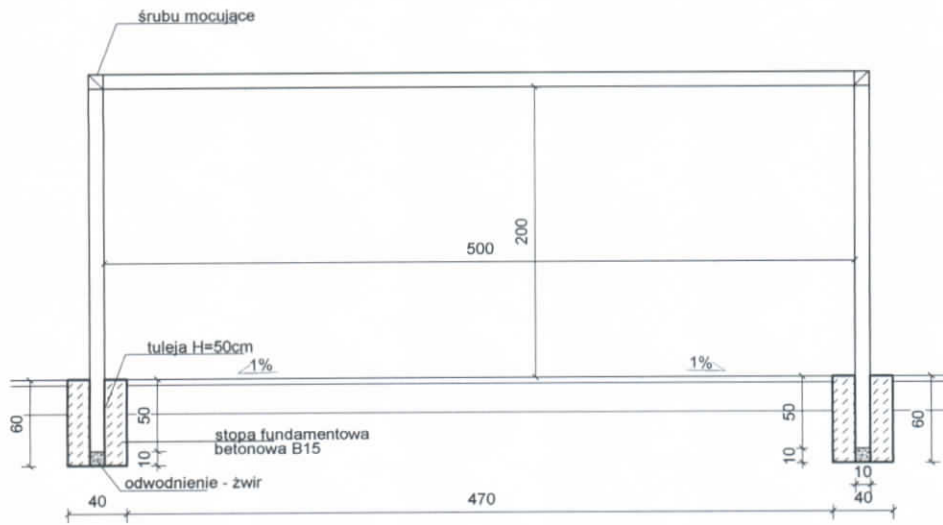
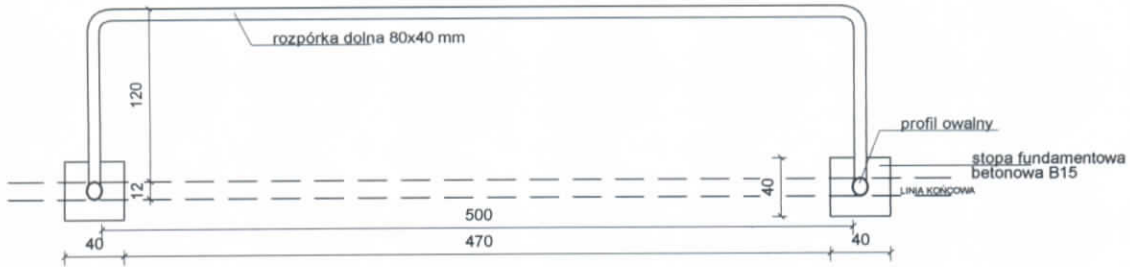

BIURO PROJEKTOWO-KONSTRUKCYJNE "PRODOM"			
 <small>Roman Mielczarek ul.22-Lipca 37, 98-330 Pajęczno tel.kom.606726922</small>			
<small>NAZWA I ADRES INWESTYCJI:</small>		UTWARDZENIE CZĘŚCI GRUNTU, BUDOWA ALTANY, BOISKO DO PIŁKI SIATKOWEJ, TENISA itp. MONTAŻ OBIEKTÓW MAŁEJ ARCHITEKTURY, OGRÓDZENIA BOISKA	
<small>NAZWA I ADRES INWESTORA:</small>		WOLA JANKOWSKA, nr ewid. dz. 395/2 gm. STRZELCE WIELKIE	
<small>NAZWA I ADRES INWESTORA:</small>		URZĄD GMINY STRZELCE WIELKIE ul. Częstochowska 14 98-337 Strzelce Wielkie	
<small>SKALA:</small> 1:50	<small>TEMAT:</small> Branża:	<small>DATA:</small> LIPIEC 2013	<small>NR RYS.</small> 3
<small>OPRACOWAŁ:</small> inż. ROMAN MIELCZAREK		<small>PODPIS:</small> 	

Uprawnienia budowlane do projektowania
 i kierowania robotami budowlanymi bez ograniczeń
 w specjalności konstrukcyjno-budowlanej
 Nr ew. LOD/0643/PWOK/06
 Pajęczno, ul. 22 Lipca 37
 tel. 606 726 922

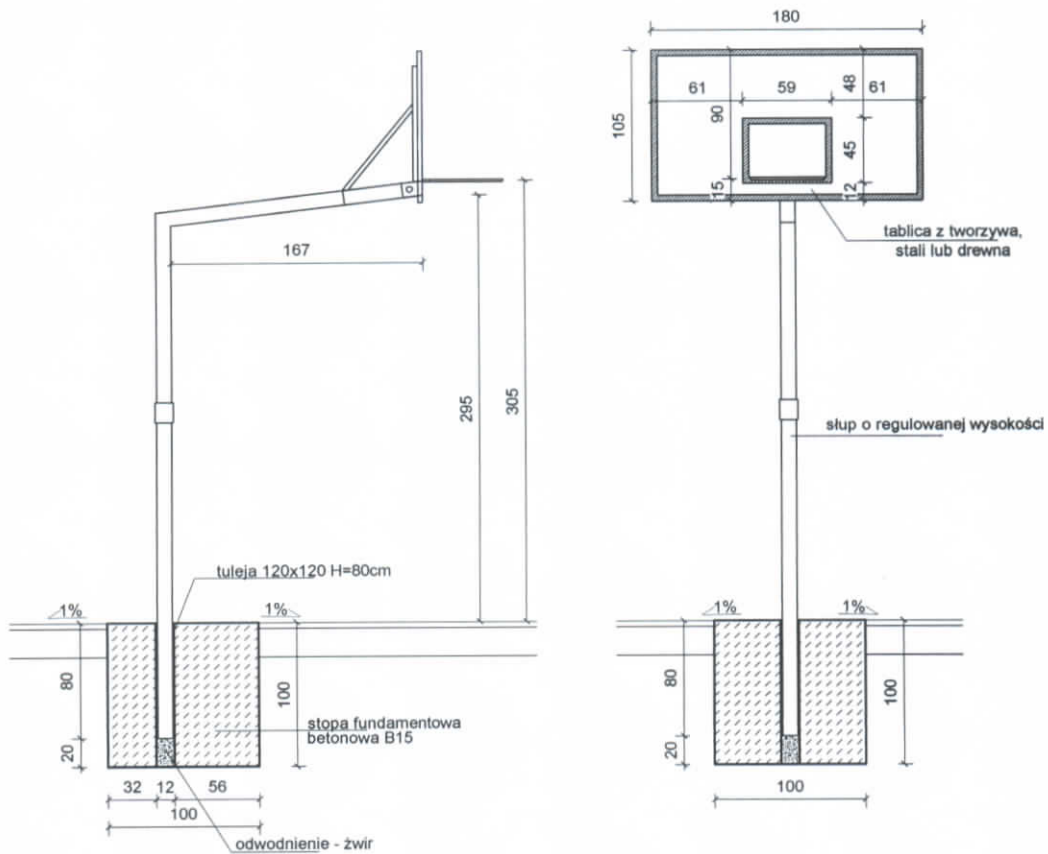

BIURO PROJEKTOWO-KONSTRUKCYJNE

"PRODOM"

Roman Mielczarek ul.22-Lipca 37, 98-330 Pajęczno tel.kom.60672622

NAZWA I ADRES INWESTYCJI: UTWARDZENIE CZĘŚCI GRUNTU, BUDOWA ALTANY, BOISKO DO PIŁKI SIATKOWEJ, TENISA itp, MONTAŻ OBIEKTÓW MAŁEJ ARCHITEKTURY, OGRÓDZENIA BOISKA

WOLA JANKOWSKA, nr ewid. dz. 395/2 gm. STRZELCE WIELKIE

NAZWA I ADRES INWESTORA: URZĄD GMINY STRZELCE WIELKIE ul. Częstochowska 14 98-337 Strzelce Wielkie

SKALA: 1:50

TEMAT: Kosz z tablicą

DATA: LIPIEC 2015

NR RYS. 4

OPRACOWAŁ:

PODPIS:

Uprawnienia budowlane do projektowania i kierowania robotami budowlanymi bez ograniczeń w specjalności konstrukcyjno-budowlanej

Nr ew. LGB/0643/PWOK/06

Pajęczno, ul. 22 Lipca 37

tel. 606 726 922

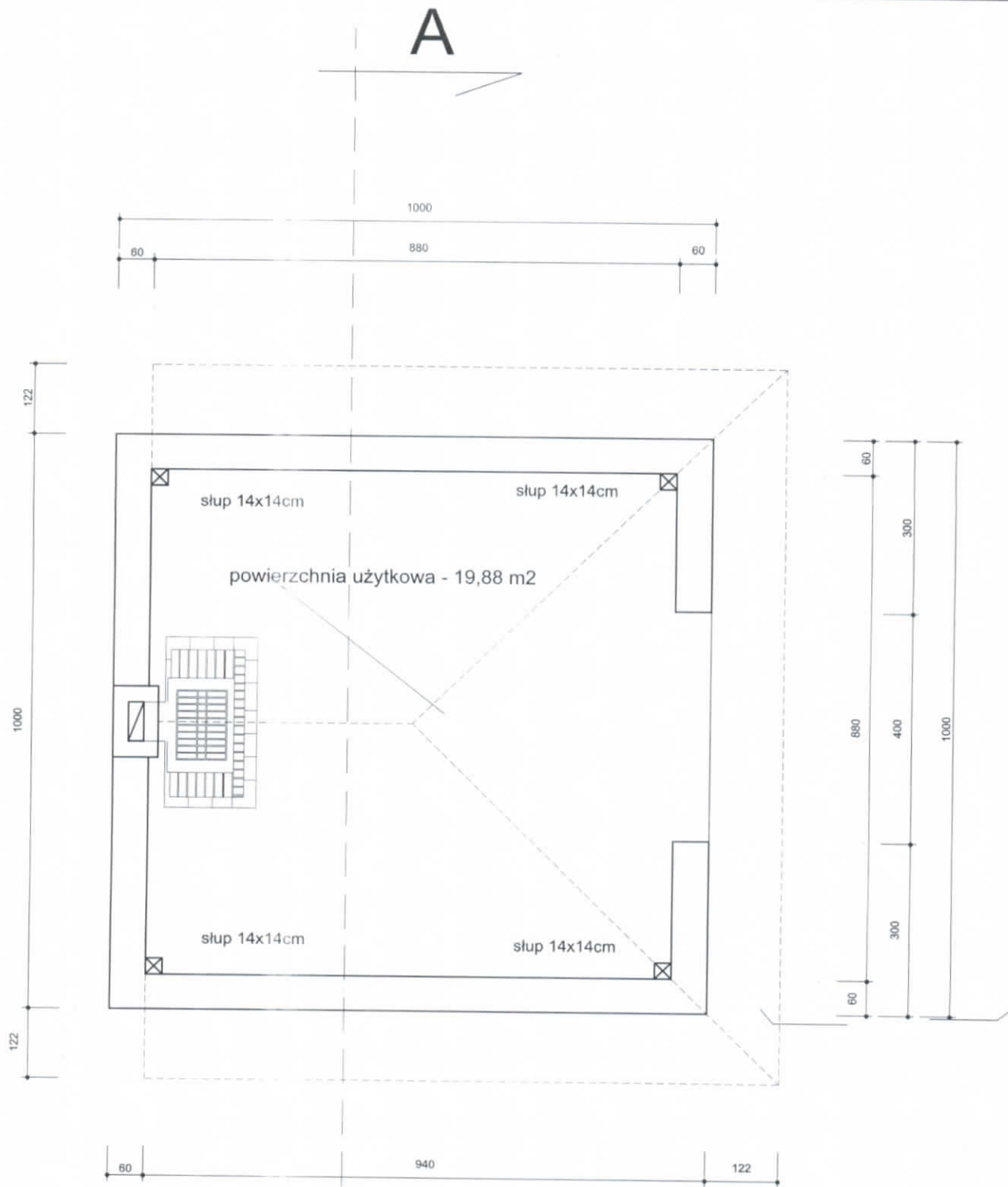

**BIURO PROJEKTOWO-KONSTRUKCYJNE
"PRODOM"**

Roman Mielczarek ul.22-Lipca 37, 98-330 Pajęczno tel. kom.606726922

NAZWA I ADRES INWESTYCJI: ALTANA WOLA JANKOWSKA GM.STRZELCE WIELKIE NR EW.DZ.395/2

NAZWA I ADRES INWESTORA: URZĄD GMINY STRZELCE WIELKIE UL. CZĘSTOCHOWSKA 14, 98-337 STRZELCE WIELKIE

SKALA: 1 : 50 TEMAT: RZUT PRZYZIEMIĄ DATA: 02.07.2013 NR. RYS. 01

OPRACOWAŁ: *ing. inż. ...* PODPIS:

Uprawnienia budowlane do projektowania i kierowania robotami budowlanymi bez ograniczeń w specjalności konstrukcyjno-budowlanej Nr ew. LOD/0643/PWOK/06 Pajęczno, ul. 22-Lipca 37 tel. 606 726 922

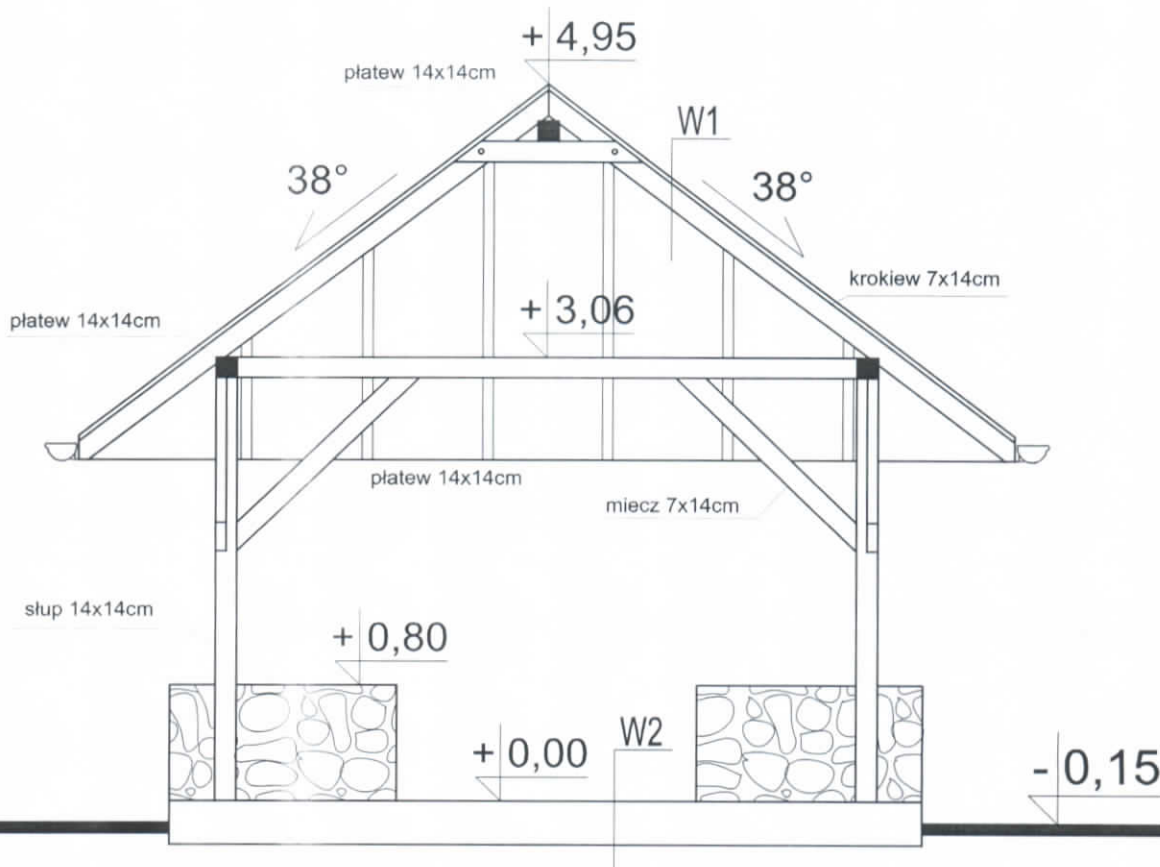

W1	
	gont bitumiczny
	pełne deskowanie
	krokiew 7x14cm
W2	
20	plyta betonowa zbrojona siatką stalową 15x15 B 20
20.0	podsyпка piaskowa do poziomu gruntu rodzimego
	grunt rodzimy zagęszczony do 0.90

BIURO PROJEKTOWO-KONSTRUKCYJNE
"PRODOM"

Roman Mielczarek ul.22-Lipca 37, 98-330 Pajęczno tel. kom.606726922

NAZWA I ADRES INWESTYCJI: ALTANA WOLA JANKOWSKA GM.STRZELCE WIELKIE NR EW.DZ.399/2

NAZWA I ADRES INWESTORA: URZĄD GMINY STRZELCE WIELKIE UL. CZĘSTOCHOWSKA 14, 98-337 STRZELCE WIELKIE

SKALA: 1 : 50	TEMAT: PRZEKRÓJ	DATA: 02.07.2013	NR RYS. 01
---------------	------------------------	------------------	------------

OPRACOWAŁ: **mgr inż. ROMAN MIELCZAREK**

Uprawnienia budowlane do projektowania
 i kierowania robotami budowlanymi bez ograniczeń
 w specjalności konstrukcyjno-budowlanej
 Nr ew. LOD/0643/PWOK/06
 Pajęczno, ul. 22-Lipca 37
 tel. 606 726 922

PODPIS:

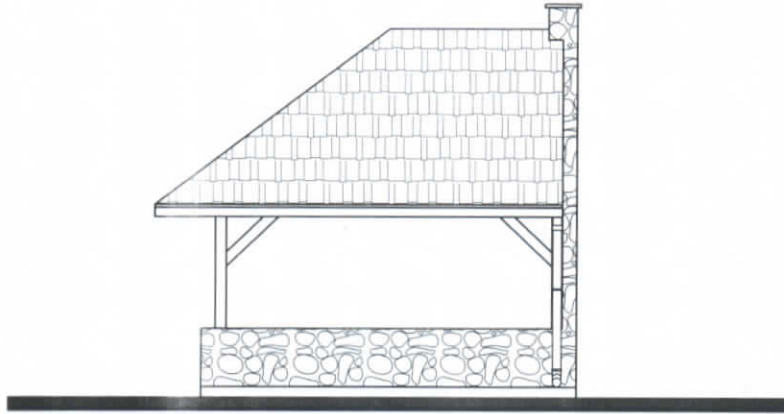

ELEWACJA WSCHODNIA

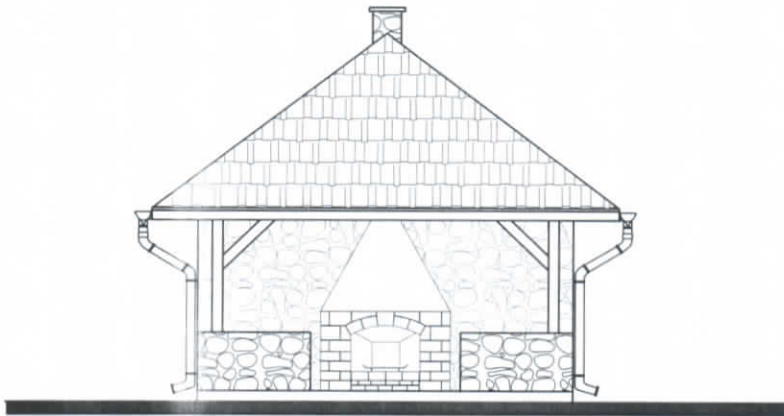

ELEWACJA POŁUDNIOWA

BIURO PROJEKTOWO-KONSTRUKCYJNE "PRODOM" 			
Roman Mieszczanek ul. 22-Lipca 37, 98-330 Pajęczno tel. kom. 606728922			
NAZWA I ADRES INWESTYCJI:		ALTANA WOLA JANKOWSKA GM. STRZELCE WIELKIE NR EW. DZ. 395/2	
NAZWA I ADRES INWESTORA:		URZĄD GMINY STRZELCE WIELKIE UL. CZĘSTOCHOWSKA 14, 98-337 STRZELCE WIELKIE	
SKALA: 1 : 50	TEMAT: ELEWACJA	DATA: 02.07.2013	NR RYS. 0
OPRACOWAŁ:		PODPIS:	
			
Uprawnienia budowlane do projektu, wykonania i kierowania robotami budowlanymi w specjalności konstrukcyjno-budowlanej Nr ew. LOD/0643/PWOK/06 Pajęczno, ul. 22-Lipca 37 tel. 606 726 922			

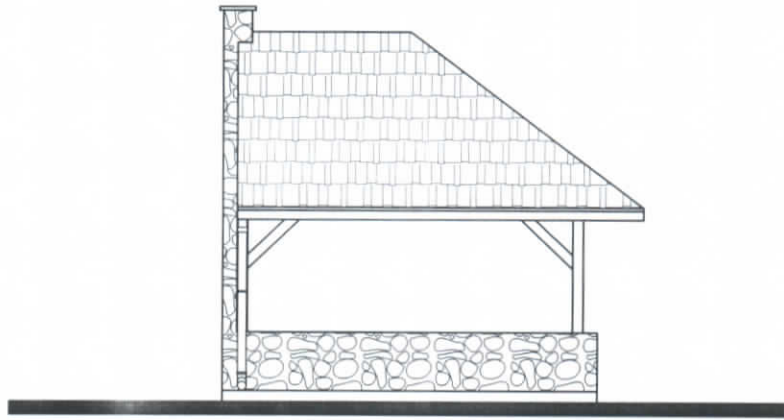

ELEWACJA ZACHODNIA

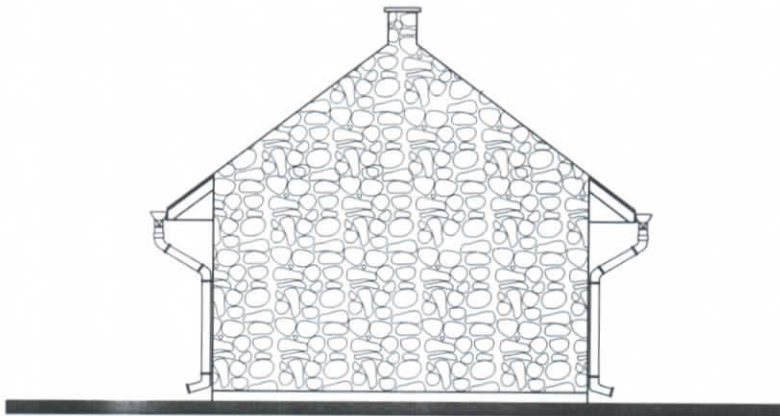

ELEWACJA PÓŁNOCNA

BIURO PROJEKTOWO-KONSTRUKCYJNE

"PRODOM"

Roman Mielczarek ul.22-Lipca 37, 98-330 Pajęczno tel. kom.606726922



NAZWA I ADRES
INWESTYCJI:

ALTANA
WOLA JANKOWSKA GM.STRZELCE WIELKIE NR EW.DZ.395/2

NAZWA I ADRES
INWESTORA:

URZĄD GMINY STRZELCE WIELKIE
UL. CZĘSTOCHOWSKA 14, 98-337 STRZELCE WIELKIE

SKALA:

1 : 50

TEMAT:

ELEWACJA

DATA:

02.07.2013

NR RYS.

0

OPRACOWAŁ:

mgr inż. ROMAN Mielczarek

POOPIS:

Uprawnienia budowlane do projektowania
i kierowania robotami budowlanymi bez ograniczeń
w specjalności konstrukcyjno-budowlanej
Nr ew. LOD/0643/PWOK/06
Pajęczno, ul. 22-Lipca 37
tel. 606 726 922